

# Cursos Implantología Estratégica Corticobasal®

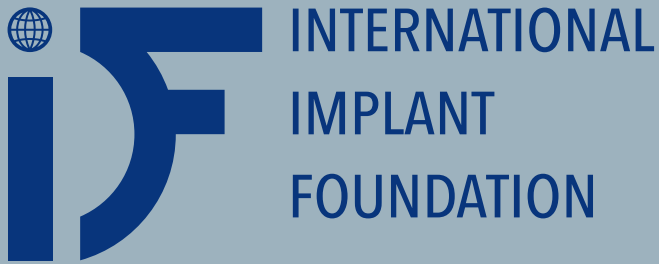

8ª Promoción - España

2024 →

← ESPAÑA  
BELGRADO - SERBIA



**IHDE**DENTAL 

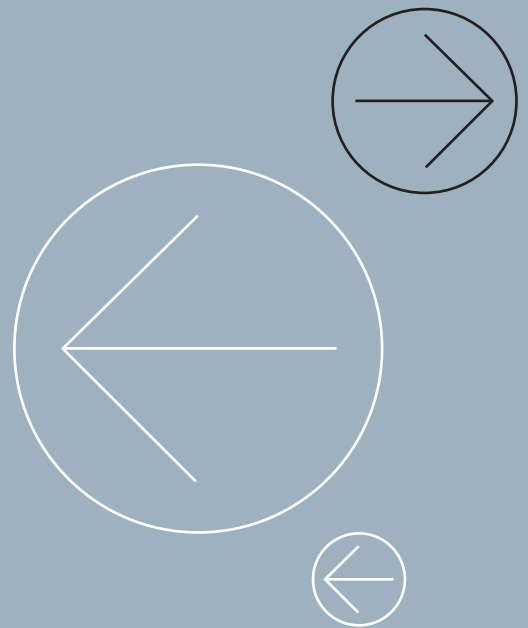

FUNDACION



Escuela  
Internacional  
de Implantes

currículum&máster

# IMPLANTOLOGIA ESTRATEGICA



Dirigido a profesionales de la odontología que estando en posesión de las habilidades y conocimientos implantológicos convencionales, deseen ampliar sus competencias con la adquisición de nuevos conceptos y herramientas clínico-quirúrgicas, complementando su arsenal terapéutico con la tecnología de la IMPLANTOLOGIA ESTRATEGICA CORTICOBASAL<sup>®</sup>, pudiendo de esta manera rehabilitar con dientes fijos un mayor número de casos clínicos complejos, fracasos de otras técnicas y atrofas severas en su práctica clínica diaria.

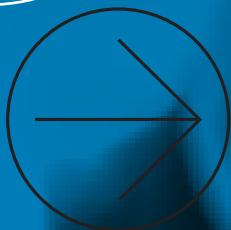
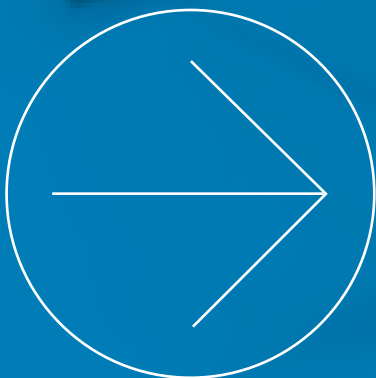
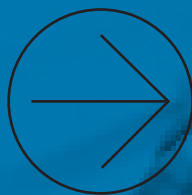

**Strategic Implant<sup>®</sup>**

La tecnología que está revolucionando  
la implantología oral.

## ➔ Objetivos del curso

- Enseñar la evolución histórica de la IMPLANTOLOGIA ESTRATEGICA CORTICOBASAL® para comprender sus indicaciones y su relación con la ortopedia funcional del sistema estomatognático masticatorio.
- Dar a conocer los fundamentos biológicos, histológicos y fisiológicos generados como consecuencia de la inserción de implantes convencionales y la diferencia con los implantes estratégicos.
- Conocer y diferenciar los conceptos de oseofijación y osteointegración, y la relación de los mismos con la implantología estratégica y la carga funcional inmediata.
- Proveer de la capacidad de evaluación diagnóstica y la habilidad necesaria para afrontar con la IMPLANTOLOGIA ESTRATEGICA CORTICOBASAL® cualquier caso clínico.
- Mostrar el instrumental médico-quirúrgico necesario para la IMPLANTOLOGIA ESTRATEGICA CORTICOBASAL®, y los diferentes tipos de implantes disponibles según la indicación clínica.
- Mostrar los protocolos quirúrgicos de inserción adecuados para dichos implantes e instruir en la preparación y adquisición de la habilidad pertinente para el diagnóstico y ejecución quirúrgica.
- Conocer los diferentes procedimientos protésicos utilizados y adecuar el proceso quirúrgico a los mismos.
- Capacitar a los clínicos para llevar a cabo la rehabilitación protésica convenientemente equilibrada, así como dar a conocer los parámetros protésicos de obligado cumplimiento para mantener la oseofijación y durabilidad necesaria en el tiempo.
- Adiestrar al profesional en lo necesario para realizar los diferentes tipos de rehabilitación protésica.
- Comprender la importancia del control evolutivo de la oclusión y de la importancia del mantenimiento periódico del equilibrio oclusal.

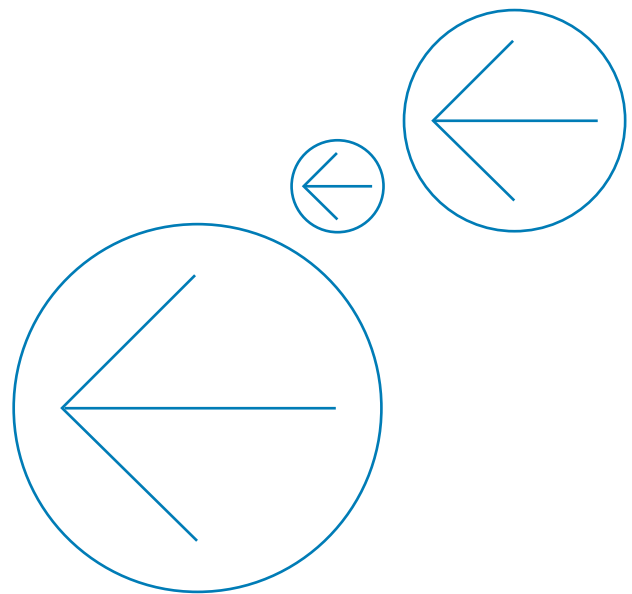

## ➔ Requisitos



Licenciados en Odontología, médicos-estomatólogos y cirujanos orales y/o maxilofaciales. Con experiencia previa en cirugía e implantología.

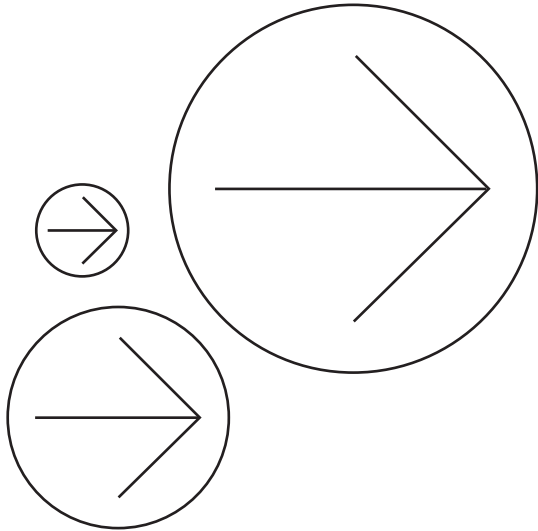

# curso acceso IF

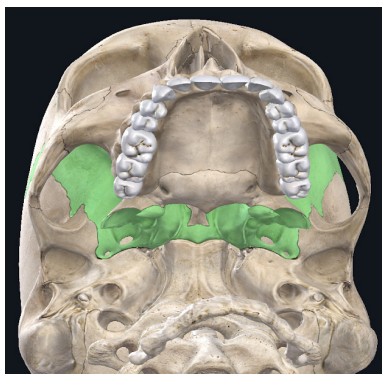

## A1 Módulos I, II y III online

FUNDAMENTOS DE LA IMPLANTOLOGIA ESTRATEGICA CORTICOBASAL® Y SU RELACION CON LOS PRINCIPIOS TRAUMATOLOGICOS.

Historia de la Implantología Estratégica Corticobasal®.  
Definición de la Implantología Estratégica Corticobasal®

DOMINIO DE LA ANATOMIA ORAL Y MAXILOFACIAL

Definición del hueso corticobasal.

Anatomía de la fosa pterigomaxilar.

Anatomía del piso de las fosas nasales

Anatomía del piso de la boca.

BASES DE LA BIOLOGIA OSEA EN LA IMPLANTOLOGIA ESTRATEGICA CORTICOBASAL®

Componentes celulares del tejido óseo, hueso cortical y hueso trabecular.

Las 6 fases en la vida media de la osteona.

Biología ósea aplicada a la Implantología Estratégica Corticobasal®

Elementos del tejido óseo e interacción de estos durante el proceso de remodelado óseo.

Línea del tiempo del remodelado óseo y factores que influyen en su actividad

PRINCIPIOS QUIRURGICOS EN LA APLICACION DE LA IMPLANTOLOGIA ESTRATEGICA CORTICOBASAL®

Conocimiento de los implantes estratégicos. Planeación de casos clínicos con implantes estratégicos

Los 16 métodos generales en la aplicación de implantología Estratégica Corticobasal®

OCLUSION EN IMPLANTOLOGIA ESTRATEGICA CORTICOBASAL®

Principios de oclusión en Implantología Estratégica Corticobasal®

MANTENIMIENTO DE LAS PROTESIS FIJAS EN LOS IMPLANTES ESTRATÉGICOS

Integra los puntos más relevantes de los consensos de la IF..

IMPLICACIONES DEL PACIENTE SISTEMATICAMENTE COMPROMETIDO Y EL TRATAMIENTO CON IMPLANTES

Juzga los riesgos que implica realizar procedimientos implantológicos en pacientes que están con polifarmacia o antiresortivos y el éxito de los BIPs.

Plantea hipótesis respecto a complicaciones en los tratamientos con Implantología Estratégica.

## A2 Módulo presencial (Día 1 de 10 a 19 h.)

### BIOLOGIA OSEA

Biología ósea para implantólogos. Estructura ósea, cronogramas de las osteonas y del tejido óseo.

Principios de la oseointegración Vs oseofijación

Propiedades del hueso Corticobasal®, distribución de la mineralización.

Reacción y comportamiento del hueso a los Implantes Corticobasales.® de carga inmediata

### ANATOMIA

Anatomía del tercio medio facial maxilar; mandíbula, hueso esfenoides, hueso cigomático y las estructuras anatómicas relacionadas; arterias, nervios, glándulas..

Areas corticales de anclaje de los implantes Corticobasales, 1ª, 2ª y 3ª corticales. Corticales permanentes y no permanentes..

Estudio anatómico de la reabsorción.



### METODOS QUIRURGICOS

Consenso sobre los 16 métodos/disciplinas de la Implantología Estratégica Corticobasal® reconocidos por la IF para la colocación de implantes Corticobasales®. Consideraciones anatómicas específicas para cada disciplina. Elección y distribución de los implantes.

Técnicas de colocación de Implantes Corticobasales®,. Técnica quirúrgica transgingival. Técnicas infranervales de baipás al dentario. Técnicas para evitar el seno, baipás al seno, baipás al canino. Técnica de colocación de Implantes pterigoideos. Técnica de colocación de Implantes Corticobasales cigomáticos.

Estrategia en mandíbulas y maxilares muy atróficos

Aspectos quirúrgicos de la carga funcional inmediata

Complicaciones quirúrgicas (sangrado,s, suturas, fracturas óseas). Cambio de implantes en caso de movilidad; indicaciones y principios



## ➔ Organización

Fundación Ei  
Avda. de las Torres N°96 L4  
50008 Zaragoza (España)  
Tfno.: (+34) 976 258 970  
info@fundacionei.org

## ➔ Profesorado

Dr. Francisco Díez Díez (España)  
Master teacher IF

Dra. Paula Franco Alfonso (España)  
Master Teacher IF

## ➔ Módulo online

El módulo online de ADF University Está disponible online las 24 horas del día durante un año. Es necesario haber realizado este módulo (con ejercicios y exámenes) para realizar el módulo presencial

## ➔ Módulo presencial

XXII Curso acceso IF  
14, 15 y 16 de Junio 2024  
Aranjuez (Madrid)

\* SOLICITE INFORMACION DETALLADA

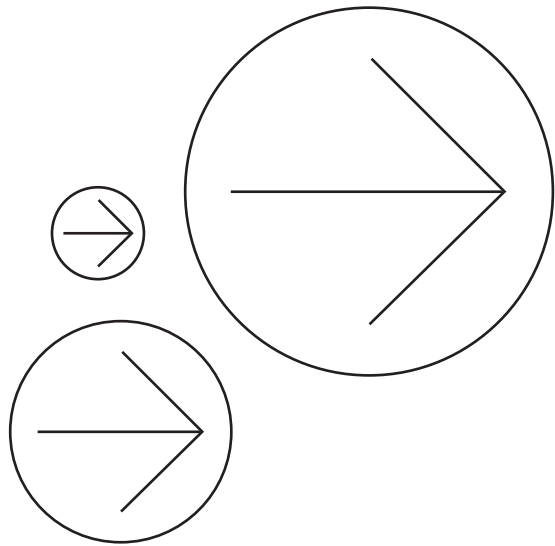

# curso acceso IF

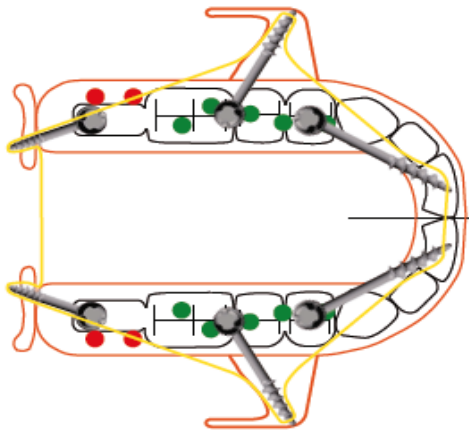

## POLIGONO DE SOPORTE

Estudio de la creación del polígono de soporte en arcadas completas y segmentos.

## BIPS

Estudio y comprensión de la creación de BIPS (Bone Implant Prothetic System) gracias a los Implantes Estrategicos Corticobasales®. Asociar equilibradamente todos los conceptos de la Implantología Estratégica para suministrar tratamientos eficaces.

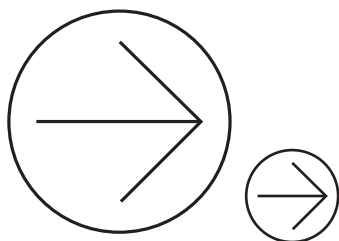

## A2 Módulo presencial (Día 2 de 9 a 18 h.)

### OCLUSION

Oclusión en Implantología Estratégica Corticobsal®, Oclusión según las clases esqueléticas de Angle

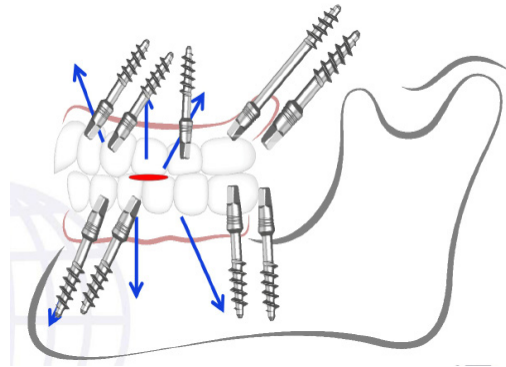

### PROTESIS

Descripción e indicaciones para los diferentes diseños y tipos de rehabilitaciones protésicas, principales errores.. Cooperación con el laboratorio. Flujo digital en Implantología Estratégica Corticobasal..

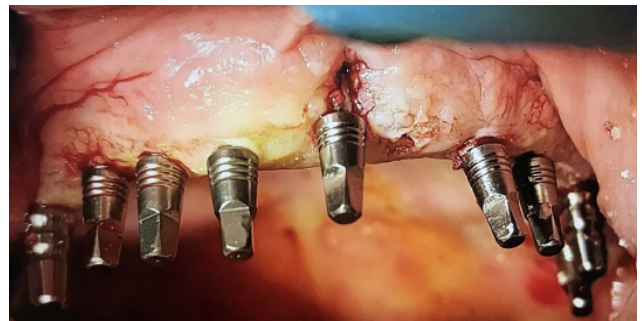

## ESTUDIO DE CASOS CLINICOS

- Métodos, elección,
- Distribución de los implantes
  - Protocolos de fresado
- Tratamiento en casos/áreas de extracción.
  - Doblado Vs. anguladores
- Toma de impresiones analógicas y digitales
  - Estética con y sin hueso.
  - Cronograma de la estética
- Consejos y trucos para un resultado satisfactorio,

Conocimiento de la disponibilidad ósea, comprensión de radiografías panorámicas y escáneres CBCT. Tratamiento de mandíbulas y maxilares altamente atrofiados bajo los protocolos de colocación inmediata, carga inmediata de Implantes Estratégicos Corticobasales®

Elección y toma de decisiones durante la planificación del tratamiento.

Complicaciones en Implantología Estratégica Corticobasal®.

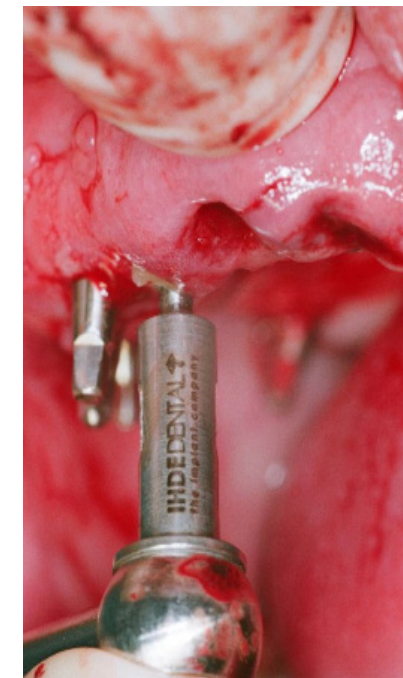
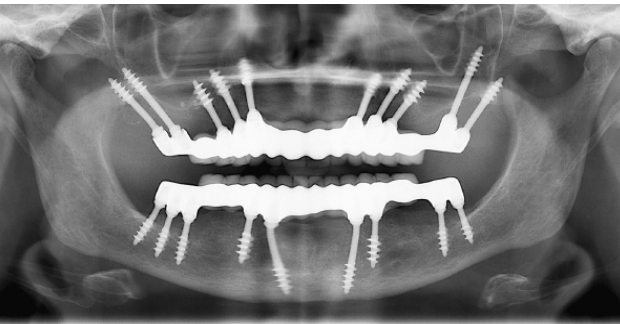
Revisión de estudios y Consensos IF

Impacto de la periodontitis, diabetes, y fumadores en el tratamiento con Implantes Estratégicos Corticobasales®.

Influencia en la calidad de vida de los pacientes con Implantes Corticobasales®.

Protusión de los implantes corticobasales en el seno  
Carga funcional inmediata; resultados para el concepto Strategic Implant®

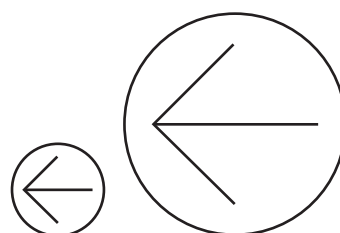

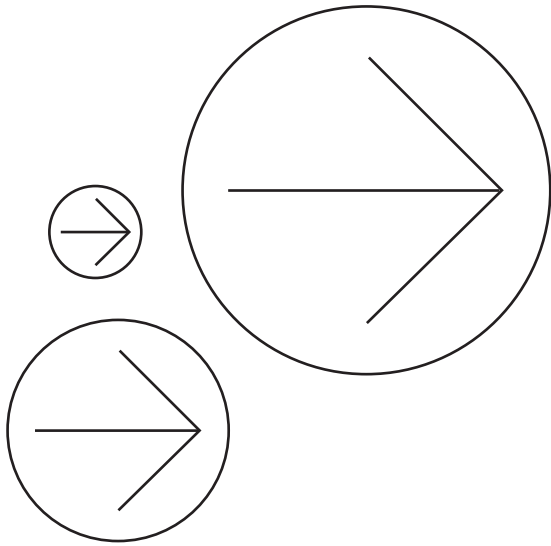

# curso acceso IF

## ➔ Programa clínico (Días 1 al 3)

Los profesores llevarán a cabo durante el curso un caso en directo sobre un paciente con atrofias, al cual se le realizarán todos los procedimientos clínicos necesarios desde el análisis y el diagnóstico hasta la planificación terapéutica, con especial atención a la elección del tipo de implante y el procedimiento quirúrgico preciso. Incluyendo exodoncias, llevando a cabo la colocación de todos los Implantes Estratégicos Corticobasales® necesarios y de su correspondiente prótesis definitiva (de metal-cerámica, metal-composite, metal-resina o circonio) de carga inmediata. Quedando el caso completamente terminado.

El programa y horarios están sujetos a posibles cambios en el programa debido a las circunstancias del caso que se lleve a cabo.



## A2 Módulo presencial (Día 3 de 9 a 14 h.)

Diseños y tipos de implantes; corticobasales® (BCS®, BCS® MU, TPG® UNO & ZSI®), Técnicas de fresado y osteotomías para Implantes Estratégicos Corticobasales®. Técnicas de inserción. Descripción, características e indicaciones de elección de los mismos: atrofias óseas severas, enfoque en periopacientes (enfermedad periodontal avanzada), fracasos previos de implantes convencionales y periimplantitis, etc.

## ➔ Coloquio

Coloquio avanzado; planes de tratamiento, estudio planificación quirúrgica en Implantología Estratégica Corticobasal®, posibilidades, contraindicaciones, discusión de planes de tratamiento de casos propios de los participantes y casos terminados así como de su mantenimiento.

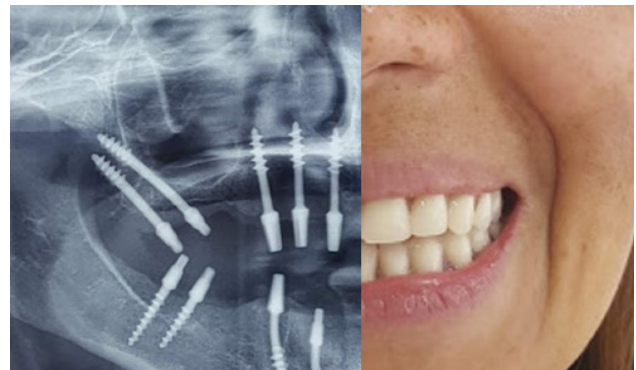

## ➔ Prácticas

Prácticas simulada (hands-on) en réplicas de mandíbulas y biomodelos. Colocación de al menos 5 implantes estratégicos (réplicas) en las citadas estructuras.





# Dictante

# Curso acceso IF

➔ **Dr. Francisco Díez Díez**

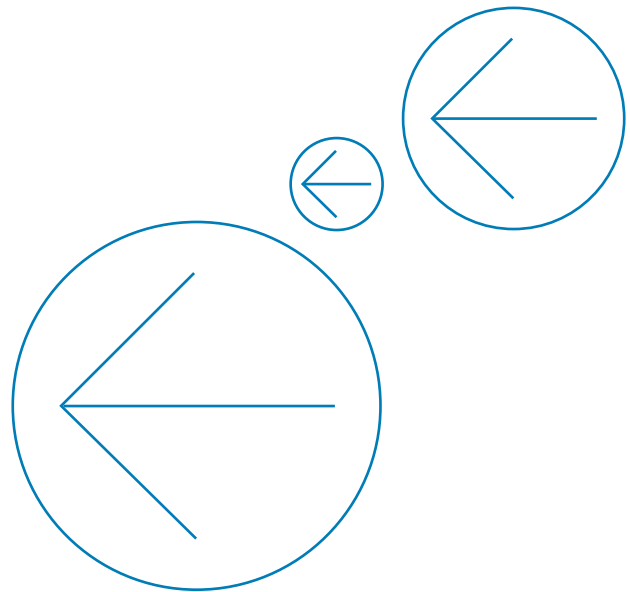

- Licenciado en Odontología por la Universidad Iberoamericana
- Master Internacional Universitario de Implantología y Periodoncia en la Universidad Paris V
- Residencia hospitalaria maxilofacial M.I.R.I.P Certificado Excellence Milán
- Master en Estética facial en la Universidad Paris V
- Master & Master Teacher IF
- Socio fundador SIESI (Sociedad de Implantología Estratégica Iberoamericana)
- Dictante en diversos congresos y cursos nacionales e internacionales de Implantología Estratégica

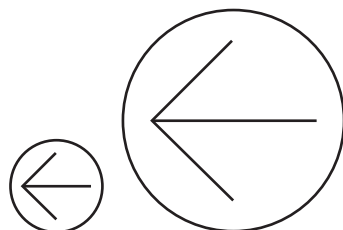

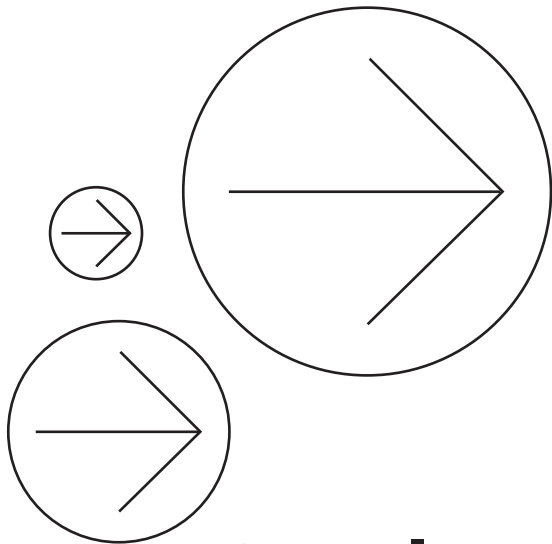

# curriculum

## ALL-IN-ONE-WEEK BELGRADO (SERBIA) IF

LA SOLUCION PARA PRACTICAMENTE TODOS LOS CASOS: LOS IMPLANTES MONOFASICOS STRATEGIC IMPLANT®. SIMPLES, CONFIABLES, LIBRES DE INFECCIONES.

Ventajas:

- 1.- Ahorra dinero
- 2.- Ahorra tiempo (solo 3 días para implantes y prótesis)
- 3.- Ahorra tiempo de sillón
- 4.- Uso solamente del hueso sano, natural y propio del paciente
- 5.- Carga funcional inmediata
- 6.- Ratio de complicaciones extremadamente bajo
- 7.- Enfoque de tratamiento simple y directo en los casos en los que se deben retirar implantes de 2 etapas (bifásicos)
- 8.- Colocación inmediata de implantes, incluso en los casos de afectación periodontal profunda.
- 9.- Los Strategic Implant® no bloquean la elasticidad natural del hueso
- 10.- Permite soluciones altamente estéticas en todos los pacientes
- 11.- Volumen de implante más pequeño posible: el hueso interno y la perfusión no se alteran.
- 12.- Con Strategic Implant® es fácil mantener la función oral.
- 13.- Evita la periimplantitis en sus pacientes
- 14.- Los Strategic implant® proporciona soluciones después de que ha ocurrido la periimplantitis.
- 15.- Sin selección de paciente
- 16.- Comience el tratamiento justo cuando el paciente esté en su sillón dental
- 17.- Coloque más implantes
- 18.- Ahorre dinero en implantes

### B1 Módulo presencial (Duración 7 días.)

CURSOS 2024 organizados por la IF, Conferencias en inglés con traducción al español.

Curso I: del 6 al 12 de mayo 2024

Curso II: del 2 al 8 de diciembre 2024

Estos curso son impartidos por un equipo de los mejores maestros y más experimentados profesionales del mundo en Implantología Estratégica Corticobasal® encabezados por su inventor el Dr. Stefan Ihde. Este curso le brindará información completa sobre la tecnología STRATEGIC IMPLANT®.

Esta tecnología ha superado los problemas y principales riesgos de la implantología convencional. Al mismo tiempo brinda la posibilidad de trabajar en un protocolo de carga funcional inmediata, sin aumentos óseos y sin tiempos de espera., mejorando la calidad de vida de los pacientes y simplificando el trabajo del implantólogo.

DESCARGUESE EL PROGRAMA COMPLETO  
DEL CURSO EN ESTE QR:



DESCARGUESE LOS DOCUMENTOS DE  
CONSENSO DE LA IF EN ESTOS QR's

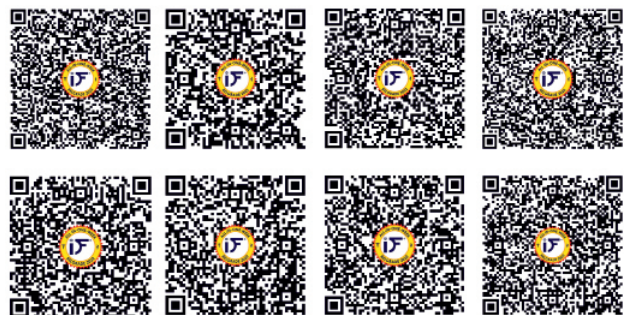

**Prof. Dr. Stefan Ihde**

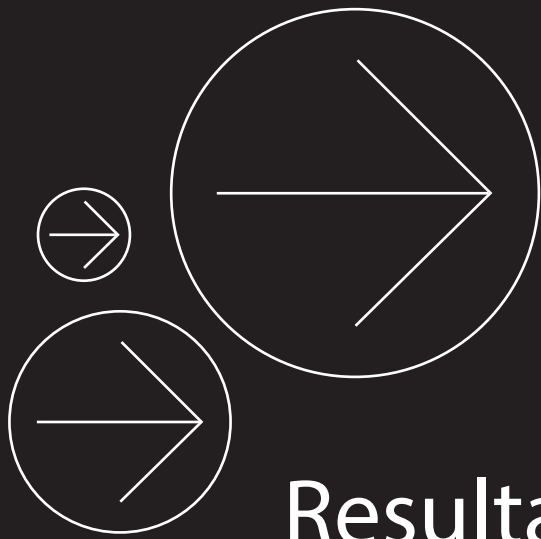

# Implantología Estratégica Corticobasal®

## Resultado de la formación:

- Entender cómo tratar a los pacientes con falta de hueso
- Comprender las diferencias entre el concepto de oseointegración y la Implantología Estratégica Corticobasal® de oseofijación
- Saber en principio cómo tratar a pacientes con enfermedades generales: diabetes y fumadores
- Poder fijar un puente definitivo con carga inmediata al tercer día (con un laboratorio cooperador y entendido)
- Tratar a los pacientes sin aumentos óseos y sin elevaciones de seno
- Saber cómo y donde colocar los Strategic Implant® correctamente
- Reconocer los principales errores que puede cometer un laboratorio
- Saber en principio como tratar a pacientes con atrofas medias y fuertes con carga inmediata de forma atraumática
- Entender la importancia de la carga funcional inmediata

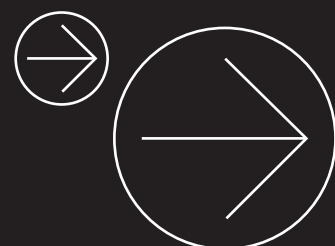

# Implantología Estratégica Corticobasal

Curso de acceso IF,, Curriculum IF,  
Masterclass IF & Master Teacher IF



## Precios

### Implantología Estratégica Corticobasal®

#### ➔ Curso acceso IF

**A1** Online I, II y III 900 Euros\*

**A2** Presencial ..... 1.600 Euros

Se realizan en diferentes ciudades de España.  
Fechas indicadas en el programa.

#### ➔ Curriculum IF- Belgrado

**B1** Presencial 8.500 Euros

Se realiza en Belgrado (Serbia)  
Fechas en español indicadas en el programa.  
Una vez realizado el Curriculum IF se puede optar  
como candidato (con un certificado de Curriculum  
y experiencia de 3 años) a Masterclass IF

#### ➔ Masterclass IF

**C1** Presencial 1.380 Euros

Se realiza una vez al año en la localidad que  
designa la IF. Una vez obtenido el Certificado de  
Masterclass IF se puede optar como candidato  
(con un certificado válido y experiencia de 4  
años) a MasterTeacher IF

#### ➔ Master Teacher IF

**D1** Presencial 1.380 Euros

Se realiza en Budva (Montenegro) una vez al año.  
en la localidad que designa la IF. Una vez obtenido  
el Certificado de Master Teacher IF puede impartir  
cursos oficiales de la IF.

PARA LA REALIZACION DEL CURSO DE  
ACCESO IF ES NECESARIO UN QUORUM  
MINIMO DE 5 IMPLANTÓLOGOS. EL QUORUM  
MÁXIMO ES DE 10

INCLUYE: ENTREGA DE 3 LIBROS Y  
DOCUMENTACION DE FORMACION DE  
IMPLANTOLOGIA ESTRATEGICA DE LA IF (EN  
ESPAÑOL) Y MATERIALES PARA PRACTICAS  
SOBRE FANTOMAS

## NIVELES DE COMPETENCIA

Camino hacia el Éxito en Implantología Estratégica Corticobasal®

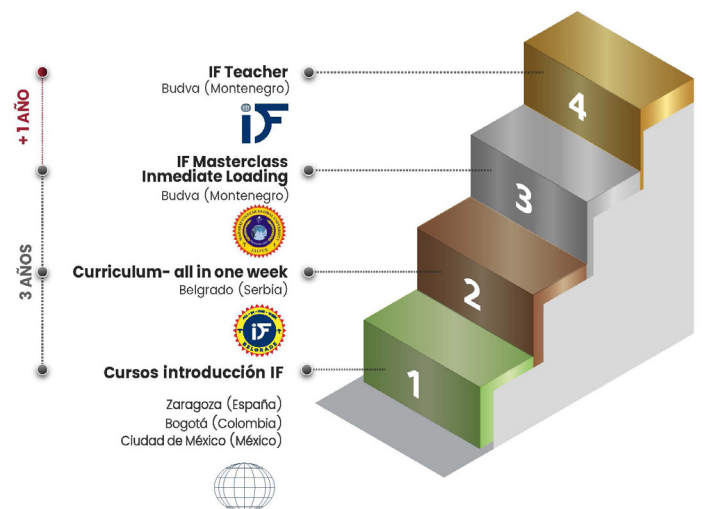

IHDE DENTAL

\* El curso online puede ser promocionado por las  
empresas colaboradoras, consulte condiciones

# DISEÑO DE LA CURVA DE A

## EL CAMINO HACIA EL ÉXITO EN IMPLANTOLOGÍA



<b>Nivel</b>	<b>Implantología Estratégica Corticobasal®</b>	<b>BRON</b>
	<b>A1</b> Módulo online	<b>B1</b> Presencial
	<b>A2</b> Módulo presencial	
<b>Requerimientos</b>	Licenciado en odontología y/o cirugía maxilofacial	Licenciado en odontología maxilofacial
<b>Ventajas</b>	<p>Conocimiento de los métodos modernos de implantología de carga funcional inmediata, incluyendo intervenciones quirúrgicas.</p> <p>Autorización de uso de los dispositivos limitada del fabricante, para trabajar con supervisión</p>	<p>Formación teórica y práctica</p> <p>Autorización de uso de los dispositivos para tratar pacientes utilizando implantes corticobasales®, inicialmente con supervisión.</p>
<b>Grupo objetivo</b>	Dentistas y cirujanos maxilofaciales con el objetivo de aprender implantología de carga funcional inmediata sin injertos.	Dentistas y cirujanos maxilofaciales con el objetivo de aprender implantología de carga funcional inmediata
<b>Lugar de celebración</b>	España - Diferentes ciudades	Belgrado (Serbia)
<b>Precio</b>	<b>A1</b> Online I, II Y III      900 Euros	<b>B1</b> Presencial      8.500 Euros
	<b>A2</b> Presencial      1.600 Euros	
<b>Competencias</b>	Colocación de 75 implantes corticobasales® (BCS® & TPG® Uno - Ihde Denal AG), con supervisión para pasar a formación B.	<i>La International Implantology ofrece una formación en un método de formación implantológica para</i>

### CE

(All-in-one-week)

Ortodoncia y/o cirugía

Práctica completa

El fabricante, para el uso de implantes Corticobasales® con supervisión

Dentistas y cirujanos maxilofaciales con experiencia en implantología de carga sin injertos.

1.380 Euros

### PLATA

**IF® Masterclass  
Immediate Loading**

**C1** Presencial

Certificación de Curriculum IF válida.  
Demostrar 3 años de experiencia  
Aprobar examen escrito

Formación teórica y práctica completa

Titulación oficial IF® Masterclass

Autorización del fabricante, para tratar pacientes utilizando implantes Corticobasales®, sin supervisión.

Dentistas y cirujanos maxilofaciales con el objetivo de aprender implantología de carga funcional inmediata sin injertos.

Localidad designada por la IF

**C1** Presencial 1.380 Euros

### ORO

**IF® Teacher**

**D1** Presencial

Certificación de Masterclass IF válida

Los IF® Teachers deben recalificarse cada año y acreditar horas lectivas

Título oficial de profesor de la IF®

Docencia en cursos oficiales de la IF®

Impartir cursos oficiales de la IF®

Supervisar a estudiantes y postgraduados en cursos y durante su trabajo clínico, así como en universidades.

Localidad designada por la IF (Montenegro)

**D1** Presencial 1.380 Euros

Cursos avalados por:



Patrocinador oficial::

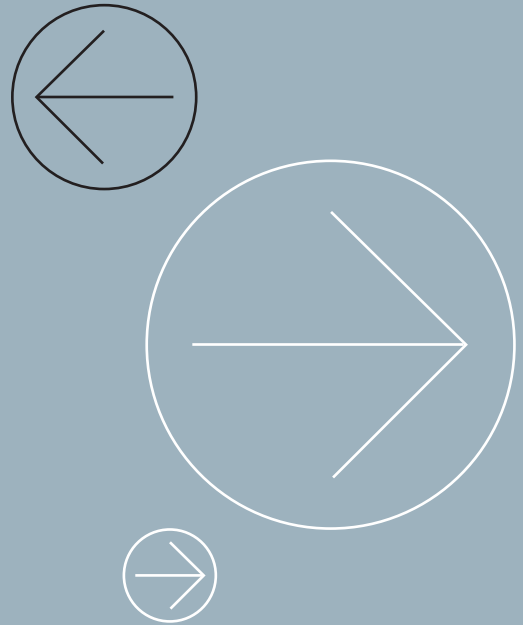

Organización e inscripciones:

**Fundación Ei**

(At: Sr. Fidel Fernández)

Avda. de las Torres N°96 L-4

50008 Zaragoza (España)

Tfno. +34 976 258 970

e-mail: [info@fundacionei.org](mailto:info@fundacionei.org)

[www.fundacionei.org](http://www.fundacionei.org)

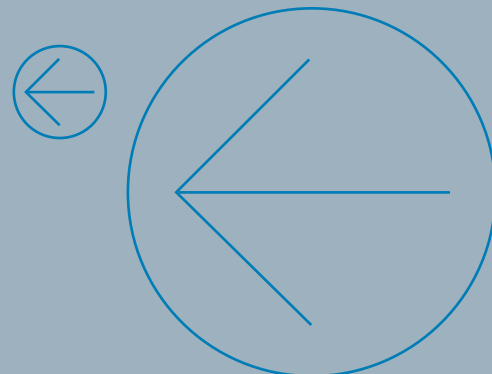

: : : : : : : : :

: : : : : : : :